Conseils de PRO

Comment faire pour nettoyer et blanchir les joints de céramique de mon plancher?

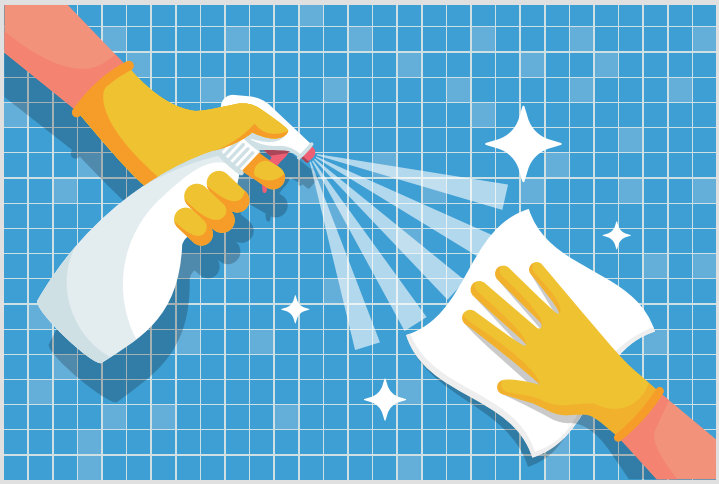

Dépendamment de la circulation de l'endroit et du niveau de saleté accumulée, nous vous suggérons deux produits très efficaces, soit le **S-55** et le **BIOLAV pour salle de bain**. Il faut tout simplement appliquer le produit sur la région à nettoyer, laisser agir et récurer avec une brosse à joints.